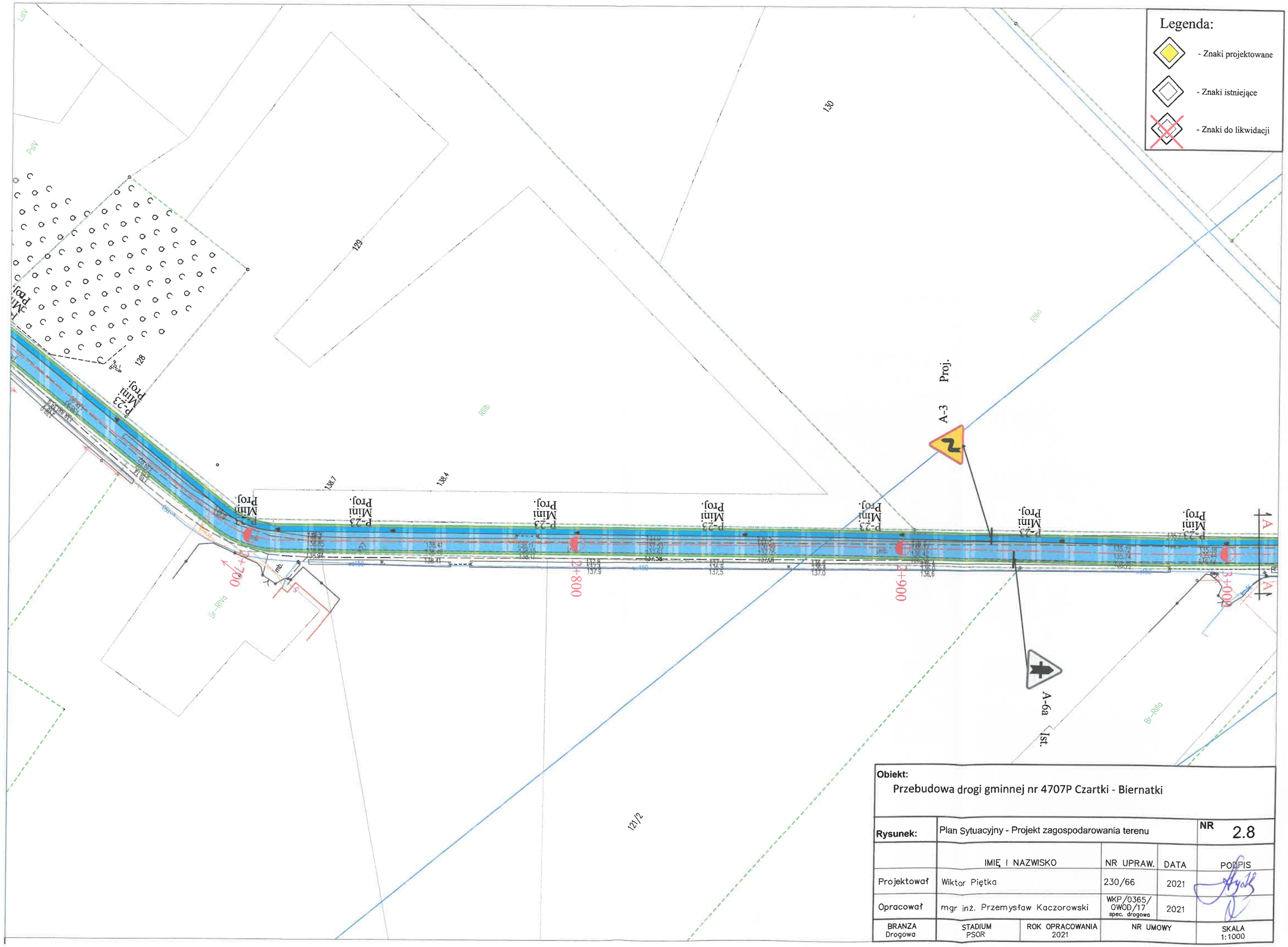

Obiekt:
Przebudowa drogi gminnej nr 4707P Czartki - Biernatki

Rysunek:	Plan Sytuacyjny - Projekt zagospodarowania terenu			**NR** 2.8
	IMIĘ I NAZWISKO	NR UPRAW.	DATA	PODPIS
Projektował	Wiktor Piętka	230/66	2021	
Opracował	mgr inż. Przemysław Kaczorowski	WKP/0365/ OWOD/17 spec. drogowa	2021	
BRANZA Drogowa	STADIUM PSOR	ROK OPRACOWANIA 2021	NR UMOWY	SKALA 1:1000